





Inside **RUSSIA**
Moscow-St.petersburg

(RUS-INSIDE8D6N-T5)

8วัน 6คืน











-  สายการบิน Turkmenistan Airlines (T5)
-  น้ำหนักกระเป๋า 23 กิโลกรัม
-  พัก โรงแรม ระดับ 4 ดาว
-  ชมละครสัตว์ **RUSSIA CIRCUS**

ราคาเพียง

59,988

บาท /ท่าน

ฟรีเที่ยววันเดินทาง

20-26 ก.ค. 67	21-27 ก.ย. 67
10-16 ส.ค. 67	12-18 ต.ค. 67
14-20 ก.ย. 67	19-25 ต.ค. 67

-  มหาวิหารเซ็นต์ชาเวียร์
-  จัตุรัสสีแดง-มหาวิหารเซ็นต์บาซิล
-  พระราชวังฤดูร้อนปีเตอร์ฮอฟ
-  พระราชวังเฮอมีเทจ
-  โบสถ์หยดเลือด
-  ซุปป์িং ห้างกุ่ม ถนนอาร์บัต ถนนเนฟสกี
-  สถานีรถไฟใต้ดินกรุงมอสโก

*เงื่อนไขเป็นไปตามที่บริษัทกำหนดเท่านั้น

ตารางเส้นทางการบิน

เส้นทางการบิน	เวลาออกเดินทาง-เวลาถึงปลายทาง	เที่ยวบิน	ระยะเวลาในการเดินทางโดยประมาณ
สุวรรณภูมิ BKK-ASB อาชกาบัต	04.40 – 10.30	T5 642	8.10 ชั่วโมง
อาชกาบัต ASB-DME โดโมเดโดโว	12.50 – 15.10	T5 705	4.20 ชั่วโมง
โดโมเดโดโว DME-ASB อาชกาบัต	06.55 – 13.05	T5 716	4.10 ชั่วโมง
อาชกาบัต ASB-BKK สุวรรณภูมิ	18.30 – 03.10+1	T5 641	9.40 ชั่วโมง

ตารางการเดินทาง

วันที่	สถานที่ท่องเที่ยว	รายละเอียด อาหาร			โรงแรมที่พัก
		เช้า	กลางวัน	เย็น	
วันที่หนึ่ง	สนามบินสุวรรณภูมิ - สนามบินอาชกาบัต - สนามบินมอสโคว์ - ตลาดอิซเมิลอฟสกายา	✈	✈	-	VEGA @ MOSCOW 4 ดาว หรือเทียบเท่า
วันที่สอง	มอสโคว์ - วิหารเซินเดอซาร์เวียร์ - ล่องเรือแม่น้ำมอสโคว์ - จุดชมวิว Sparrow Hill - ซุปป์ิงอาร์บัตสตรีท	✓	✓	-	VEGA @ MOSCOW 4 ดาว หรือเทียบเท่า
วันที่สาม	มอสโคว์ - สถานีรถไฟใต้ดินกรุงมอสโคว์ (METRO) - พระราชวังเคลมลิน - พิพิธภัณฑ์อาร์เมอร์รี่แชมเบอร์ - จัตุรัสแดง - มหาวิหารเซนต์บาซิล - ซุปป์ิงห้างกวม	✓	✓	✓	VEGA @ MOSCOW 4 ดาว หรือเทียบเท่า
วันที่สี่	มอสโคว์ - เซ็นปีเตอร์สเบิร์ก นังรถไฟความเร็วสูง Sapsan - บิ่อมปีเตอร์ แอนด์ ปอลด์ - โบสถ์หยดเลือด - อาสนวิหารนักบุญไอแซค	✓	✓	-	PARK INN PRIBALTISKAYA HOTEL 4 ดาว หรือเทียบเท่า
วันที่ห้า	เซนต์ปีเตอร์สเบิร์ก - พระราชวังฤดูร้อนปีเตอร์ฮอฟ - พระราชวังฤดูหนาวเฮอมีเทจ - แม่น้ำเนวา	✓	✓	-	PARK INN PRIBALTISKAYA HOTEL 4 ดาว หรือเทียบเท่า
วันที่หก	เซนต์ปีเตอร์สเบิร์ก - ถนนเนฟสกี - วิหารคาซาน	✓	✓	-	VEGA @ MOSCOW 4 ดาว หรือเทียบเท่า
วันที่เจ็ด	MOSCOW มอสโคว์- ส่งออกสนามบิน	✓	✈	✈	
วันที่แปด	สนามบินสุวรรณภูมิ	✈			

วันที่หนึ่ง
(-/-/-)

กรุงเทพฯ – สนามบินอาซากาบัต – สนามบินมอสโก – ตลาดอิสเมโลฟสกายา

01.00 น. 🌙 คณะผู้เดินทางพร้อมกัน ณ สนามบินสุวรรณภูมิอาคารผู้โดยสารขาออกระหว่างประเทศ ชั้น 4 สายการบิน เดิร์กเมนีสถาน แอร์ไลน์ (T5) เคาน์เตอร์ B ประตู 10 ซึ่งมีเจ้าหน้าที่ของบริษัทคอยอำนวยความสะดวกเรื่องสัมภาระและเอกสารการเดินทางแก่ท่าน

หมายเหตุ

เนื่องจากตัวเครื่องบินของคุณ เป็นตัวสุ่มระบบ Random ไม่สามารถล็อก ที่นั่งได้ ที่นั่งอาจจะไม่เรียงติดกัน และไม่สามารถเลือกช่วงที่นั่งบนเครื่องบินได้ ทั้งนี้เป็นไปตามเงื่อนไขของสายการบินเป็นหลัก

04.40 น. ➔ เห็นฟ้าสู่ ท่าอากาศยานนานาชาติอาซากาบัต โดย เที่ยวบินที่ T5642 (บริการอาหารและเครื่องดื่มบนเครื่อง)

10.30 น. ถึงสนามบินอาซากาบัต เพื่อแวะเปลี่ยนเครื่อง

12.50 น. ออกเดินทางสู่ ท่าอากาศยานนานาชาติโดโมเดโดโว กรุงมอสโก โดยเที่ยวบินที่ T5705

15.10 น. เดินทางถึงกรุงมอสโก ประเทศรัสเซีย

หลังผ่านขั้นตอนการตรวจคนเข้าเมืองและตรวจรับสัมภาระ

จากนั้นนำท่านเดินทางเข้าสู่ตัวเมืองรัสเซีย นำทุกท่านได้เลือกซื้อสินค้า SHOPPING @ IZMAILOVSKY

(ตลาดอิสเมโลฟสกายา) แหล่งรวมขายสินค้าของที่ระลึก สินค้าของฝาก เป็นตลาดนัดที่ใหญ่ที่สุดของเมืองมอสโก ตุ๊กตาแม่ลูกดกวางเรียงราย ลักษณะที่โดดเด่นของตุ๊กตาชนิดนี้คือ เป็นตุ๊กตาไม้เขียนลวดลายสวยงามและซ้อนกันเป็นชั้นๆ มีตั้งแต่จากตัวใหญ่ไปตัวเล็ก จนถึงเล็กจิ๋ว ราคาแตกต่างกันขึ้นอยู่กับมีชั้นก้นกี่ตัว มีซ้อนกันตั้งแต่ 3, 7, 9 และ 15 ตัว รายละเอียดลวดลายความยากง่าย อยู่ที่การวาดด้วยมือ สินค้าที่เห็นมีจำหน่ายเยอะจะเป็นผลิตภัณฑ์จากขนสัตว์ทั้งของแท้และของเทียม รวมไปถึง หมวกทรงแบบที่เป็นเอกลักษณ์ที่โดดเด่นของประเทศรัสเซีย วางขายหลากสีสันทัน อีกทั้งยังมีขายขนเทียม และขนสัตว์ของแท้ ราคาที่แตกต่างกันขึ้นอยู่กับชนิดของขนสัตว์และสีของขนสัตว์ ถ้าเป็นขนหมาป่าสีน้ำตาลจะมีราคาสูงกว่าขนหมาป่าสีขาวหรือสีดำ ถ้าเป็นขนของ "ตัวแร็คคูน" จะมีราคาที่สูง และภายในบริเวณตลาดแห่งนี้ ยังมีร้านอาหารต่างๆ อีกมากมาย

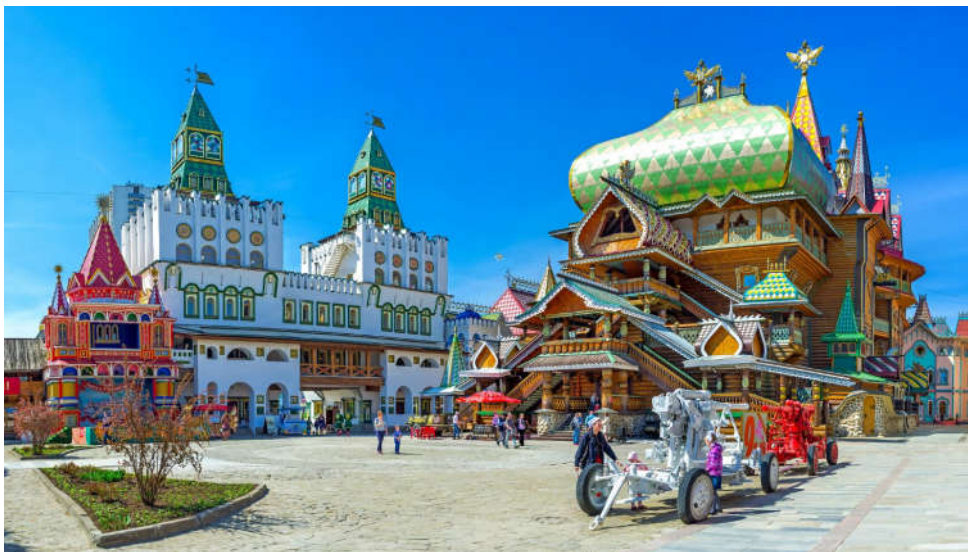

คำ

📍 อิสระอาหารค่ำตามอัธยาศัย

➡ นำท่านเดินทางเข้าสู่ที่พัก VEGA @ MOSCOW หรือเทียบเท่า 4 ดาว

วันที่สอง มอสโก – วิหารเซนต์เดอซาร์เวียร์ – ล่องเรือแม่น้ำมอสโก – จุดชมวิว Sparrow Hill – ซุปปิ้งอาร์บัตสตรีท (B/L/-)

เช้า **📍**รับประทานอาหารเช้า ณ ห้องอาหารของโรงแรม

นำท่านชม **วิหารเซนต์ เดอซาร์เวียร์ (THE CATHEDRAL OF CHRIST OUR SAVIOUR)** สร้างขึ้นเมื่อปี ค.ศ.1839 ในสมัยพระเจ้าซาร์อเล็กซานเดอร์ที่ 1 เพื่อเป็นอนุสรณ์แห่งชัยชนะและแสดงความกตัญญูแด่พระเจ้าที่ทรงช่วยปกป้องรัสเซียให้รอดพ้นจากสงครามนโปเลียน โดยใช้เวลาก่อสร้าง นานถึง 45 ปี แต่ต่อมาในปี ค.ศ.1990 สตาลินผู้นำพรรคคอมมิวนิสต์ในขณะนั้นได้สั่งให้ทุบโบสถ์ทิ้งเพื่อตัดแปลงเป็นสระว่ายน้ำที่ใหญ่ที่สุดในโลกจนเมื่อปีค.ศ.1994 ประธานาธิบดี บอริส เยลซิน ได้อนุมัติให้มีการก่อสร้างวิหารขึ้นมาใหม่ด้วยเงินบริจาคของคนทั้งประเทศ ซึ่งจำลองของเดิมได้เกือบร้อยเปอร์เซ็นต์ วิหารนี้จึงกลับมาขึ้นหิ้งวัดที่เดิมอีกครั้งโดยสร้างเสร็จสมบูรณ์และทำพิธีเมื่อวันที่ 19 สิงหาคม ค.ศ.2000 ปัจจุบันวิหารนี้ใช้ในการประกอบพิธีกรรมสำคัญของระดับชาติของรัสเซีย



กลางวัน **📍**รับประทานอาหารกลางวัน ณ ภัตตาคาร

นำท่านล่องเรือเที่ยวชมบรรยากาศเมืองมอสโก (MOSCOW RIVER BOAT)



ก
นี่นำท่านเดินทางสู่จุด ชมวิวบน **เนินเขาสแปร์โรวฮิลล์ หรือเลนินฮิลล์ (SPARROW HILLS)** จุดชมวิวที่มองเห็นทัศนียภาพของกรุงมอสโกที่อยู่เบื้องล่างได้โดยทั้งหมด ปัจจุบันพื้นที่ดังกล่าวเป็นที่ตั้งของมหาวิทยาลัยมอสโก และเป็นจุดชมวิวที่สวยงามที่สุดในมอสโก



ล
อิมกับการเดิน ชม **ถนนอารบัต (ARABAT STREET)** ชื่อถนนนี้ปรากฏมาตั้งแต่ศตวรรษ ที่ 15 ในอดีตเป็นที่อยู่ของชนชั้น ขุนนางและศิลปินที่มีผู้อุปถัมภ์ต่อมาในสมัยสหภาพโซเวียตถนนอารบัตเป็นย่านที่พักของสมาชิกระดับสูงของพรรคคอมมิวนิสต์ปัจจุบันถนนอารบัตกลายเป็นถนนคนเดินที่มีชื่อเสียงที่สุดของรัสเซีย เป็นแหล่งของศิลปินจิตรกร ร้านขายของที่ระลึก ร้านกาแฟ



คำ

📍 อีสรอาหารค่ำตามอัธยาศัย

ไปชมเซอร์คัส Russian Circus การแสดงของสัตว์แสนรู้มายากล กายกรรมไต่ลวด และการแสดงผาดโผน จากนักแสดงมืออาชีพ การแสดงจะมี 2 ช่วง ช่วงละ 45 นาที และพักอีก 15 นาที ระหว่างพักจะมีบริการ ถ่ายรูปกับสัตว์ต่างๆ จากนั้น นำท่านกลับสู่ที่พักต่างๆ

(ในกรณี CIRCUS งดการแสดง ทางบริษัทฯ จะนำท่านชมบัลเลต์ หรือ ชมการแสดงที่ YAR RESTAURANT)
หมายเหตุ ละครสัตว์มีแสดงเฉพาะวันศุกร์ และวันอาทิตย์



➡ นำท่านเดินทางเข้าสู่ที่พัก **VEGA @ MOSCOW** หรือเทียบเท่า 4 ดาว

วันที่สาม

มอสโก – สถานีรถไฟใต้ดินกรุงมอสโก (METRO) – พระราชวังเครมลิน – พิพิธภัณฑ์อาร์เมอร์รี่แชมเบอร์ – จัตุรัสแดง – มหาวิหารเซนต์บาซิล – ซุปป์ิงห้างกุ่ม (B/L/D)

เช้า

📍 รับประทานอาหารเช้า ณ ห้องอาหารของโรงแรม

นำท่านชม **สถานีรถไฟใต้ดินกรุงมอสโก (METRO) ทั้งนี้ขึ้นอยู่กับความเหมาะสมในการเข้าชมสถานี METRO ของการเดินทางวันนั้น ๆ** สถานีรถไฟใต้ดิน สร้างขึ้นในปี ค.ศ.1931 โดยได้รับการยกย่องจากทั่วโลกว่าเป็นสถานีรถไฟไฟฟ้าใต้ดินที่สวยงามที่สุดในโลก ซึ่งในแต่ละสถานีจะมีการตกแต่งที่แตกต่างกัน ในสมัยสงครามโลกครั้งที่ 2 สถานีรถไฟใต้ดินได้กลายเป็นหลุมหลบภัยที่ดีที่สุดเพราะมีโครงสร้างที่แข็งแรงรวมทั้งการก่อสร้างที่ขุดลงลึกไปถึงใต้ดินหลาย 10 เมตร และบางสถานียังเป็นที่บัญชาการระหว่างสงครามอีกด้วย ในปัจจุบันรถไฟใต้ดินที่กรุงมอสโกมีถึง 11 สาย 156 สถานีด้วยความยาวทั้งหมด 260 ก.ม.

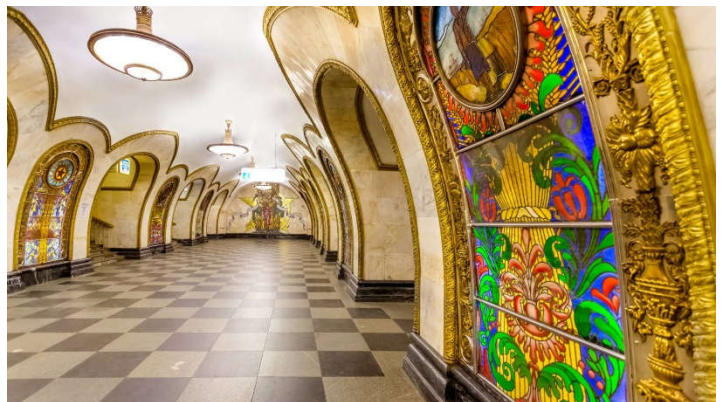
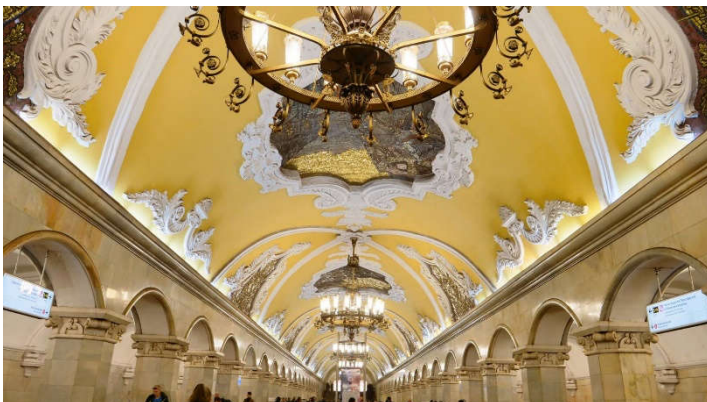

นำท่านเข้า **ชมสวนอเล็กซานเดอร์ (ALEXANDER GARDEN)** สวนอเล็กซานเดอร์ ตั้งอยู่นอกกำแพงสีแดงของพระราชวังเครมลิน เป็นสวนสีเขียวร่มรื่นและเป็นหนึ่งในสถานที่ที่ชาวมอสโกนิยมมาพักผ่อนเป็นอย่างมาก ภายในสวนยังมีสุสานนักรบนิรนามที่มีชื่อเสียงให้ประชาชนได้สักการะ สวนอเล็กซานเดอร์ตั้งอยู่นอกกำแพงสีแดงของพระราชวังเครมลิน เป็นสวนสีเขียวร่มรื่นและเป็นหนึ่งในสถานที่ที่ชาวมอสโกนิยมมาพักผ่อนเป็นอย่างมาก ภายในสวนยังมีสุสานนักรบนิรนามที่มีชื่อเสียงให้ประชาชนได้สักการะ ตั้งแต่สหภาพโซเวียต ที่แห่งนี้ยังเป็นที่ตั้งของคบเพลิงที่ไม่เคยดับเพื่ออุทิศแด่ทหารผู้ไร้นาม และระลึกถึงวีรบุรุษแลวีรสตรีผู้สละชีพในสงครามโลกครั้งที่ 2



นำท่านเข้าชม **พระราชวังเครมลิน (KREMLIN)** สร้างขึ้นในปี ค.ศ. 1147 โดยมกุฎราชกุมารแห่งนครเคียฟ เจ้าชายยูริ โดโลโกรูกี มีรับสั่งให้สร้างเพื่อใช้ป้องกันศัตรู ในอดีตเป็นเพียงป้อมปราการไม้ธรรมดา ที่เป็นเหมือนหัวใจของกรุงมอสโก ตามความเชื่อของชาวรัสเซียเครมลินคือที่สถิตย์ของพระเจ้า ปัจจุบันพระราชวังเครมลินเป็นพิพิธภัณฑ์ และที่ตั้งสถานที่สำคัญหลายแห่ง เช่น สภาองเกรส วิหารต่างๆ หอระฆังของอิวานมหาราชและสิ่งก่อสร้างอื่นๆอีกมากมาย



จากนั้นเข้าชม **พิพิธภัณฑ์อาร์เมอร์รี่แชมเบอร์ (KREMLIN ARMOURY CHAMBER)** ที่อยู่ในบริเวณพระราชวังเครมลิน พิพิธภัณฑ์นี้เป็นสถานที่เก็บสมบัติล้ำค่ากว่า 4,000 ชิ้น เช่น ศาสดราวุธต่างๆ เครื่องป้องกันตัว หมวก เสื้อเกราะที่ใช้รบในสมรภูมิ เครื่องเงิน ทอง เพชรพลอยเครื่องทรงของกษัตริย์พระเจ้าซาร์ และซาร์นาซึ่งหาดูได้ยาก



กลางวัน

📍 รับประทานอาหารกลางวัน ณ ภัตตาคาร

จากนั้น เดินทาง สู่ **จัตุรัสแดง (RED SQUARE)** ซึ่งเป็นสถานที่สำคัญตั้งอยู่กลางใจเมืองของมอสโกว์เป็นจัตุรัสที่สวยงามที่สุดในโลก เป็นสถานที่เก็บศพเลนินศาสดาของประเทศสังคมนิยม สร้างด้วยหินแกรนิตและหินอ่อน ผนังด้านขึ้นตอกลงบนพื้นจนกลายเป็นลานหินโมเสกเป็นพื้นที่ลานกว้าง ทางด้านหน้าจัตุรัสแดงนั้น เป็นที่ตั้งของกิโลเมตรที่ศูนย์ของรัสเซีย สังเกตได้จากที่พื้นถนนจะมีสัญลักษณ์เป็นวงกลม และภายในวงกลมนี้เองก็จะมีนักท่องเที่ยวเข้าไปยืนกลางวงกลมนั้นและโยนเศษเหรียญข้ามไหล่ตัวเองไปด้านหลังเพื่ออธิษฐานให้ได้กลับมาที่มอสโกว์อีกครั้ง ลานกว้างของจัตุรัสแดงนี้มีพื้นที่กว้าง 695 เมตร ยาว 130 เมตร ทำหน้าที่เป็นสถานที่จัดงานสำคัญๆ ต่างๆ ของรัสเซียมาหลายยุคหลายสมัย บริเวณจัตุรัสแดงยังประกอบไปด้วยสถานที่ท่องเที่ยวอื่นๆ รายรอบอีกมากมายเช่น พระราชวังเครมลิน พิพิธภัณฑ์ประวัติศาสตร์รัสเซีย

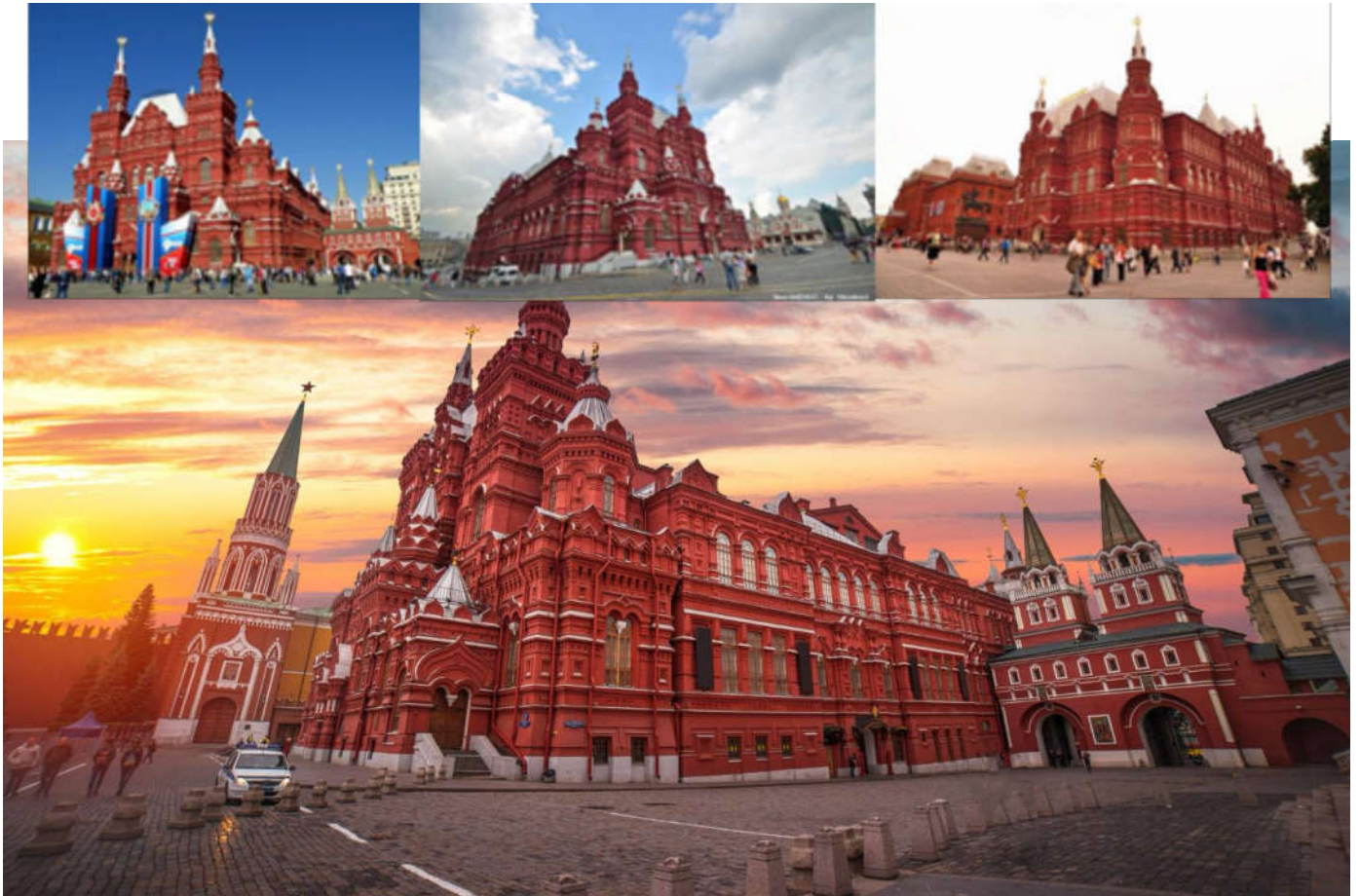

นำท่านถ่ายรูปด้านหน้าคู่กับ มหาวิหารเซนต์บาซิล(ST.BASIL'S CATHEDRAL) หนึ่งในสถาปัตยกรรมที่กลายเป็นสัญลักษณ์สำคัญของกรุงมอสโกว์ ด้วยรูปทรงที่มีลักษณะเป็นโดมรูปหัวหอม สีฉูดฉาด ตั้งตระหง่านสง่างาม หนาบข้างด้วยกำแพงเครมลิน สร้างขึ้นโดยพระเจ้าอีวานที่ 4 (Ivan the Terrible) เพื่อเป็นอนุสรณ์สถานในการรบชนะเหนือกองทัพของมองโกลที่เมืองคาซาน ในปี พ.ศ. 2095 หลังจากถูกปกครองกดขี่มานานหลายร้อยปี ออกแบบโดยสถาปนิก ปอสนิค ยาคอฟเลฟ (Postnik Yakovlev) และด้วยความงามของสถาปัตยกรรมจึงทำให้มีเรื่องเล่าสืบต่อกันว่า พระเจ้าอีวานที่ 4 ทรงพอพระทัยในความงามของมหาวิหารแห่งนี้มากจึงมีคำสั่งให้ขุนบำเหน็จแก่สถาปนิกผู้ออกแบบด้วยการควักดวงตาทั้งสองเพื่อไม่ให้สถาปนิกผู้นั้นสามารถสร้างสิ่งที่สวยงามกว่านี้ได้อีก การกระทำในครั้งนั้นของพระเจ้าอีวานที่ 4 จึงเป็นที่มาของสมญานามอีวานมหาโหด

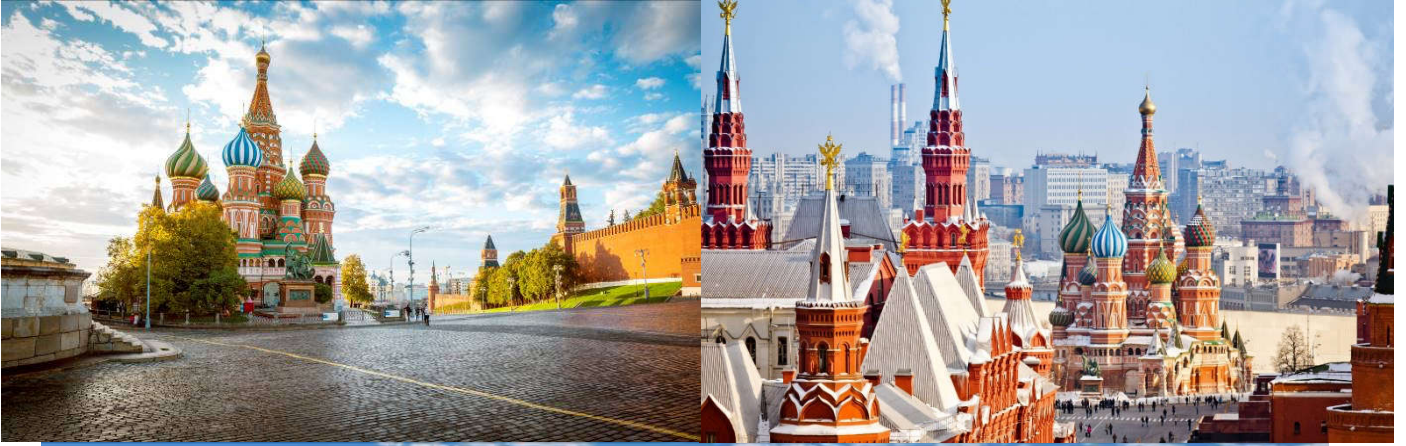

จากนั้นนำพาท่านชม **สุสานเลนิน** เป็นอาคารที่มีชื่อเสียงของมอสโก ตั้งอยู่ทางด้านทิศตะวันตกของจัตุรัสแดง สร้างด้วยหินแกรนิตสีแดงและหินสีดำยาว องค์พระผู้สอนปฏิวัติชนชั้นไร้ชนชั้น คือ ฝังอยู่ในโลงแก้วภายในอาคารและปกคลุมธงชาติสหภาพโซเวียต ใบหน้าและมีสองแสงด้วยแสงพิเศษ ชัดเจนและเงียบสงบ ในปี 1994 สุสานเลนินได้รับการยืนยันจากยูเนสโกว่าเป็นมรดกทางประวัติศาสตร์และวัฒนธรรมโลก

จากนั้นนำท่าน **ช้อปปิ้งตามอัครยา คัย ณ (ห้างกุม)** ห้างสรรพสินค้าที่เก่าแก่ที่สุดในกรุงมอสโก แต่มีชื่อเสียงในเรื่องของสินค้าอันมีให้เลือกซื้อกันอย่างหลากหลายชนิด ห้างสรรพสินค้ากุม หรืออีกสถานที่หนึ่งที่มีสถาปัตยกรรมที่เก่าแก่ของเมืองนี้ ห้างสรรพสินค้ากุม ก่อสร้างขึ้นในปีค.ศ. 1895 มีความสวยงามและโดดเด่นมากลักษณะของตัวอาคารเป็นอาคารสูง 3 ชั้น มีร้านค้าเปิดให้บริการมากมายสำหรับผู้เดินทางหรือผู้ที่ชอบการช้อปปิ้งถึง 200 ร้านค้าด้วยกัน แต่สินค้าที่นี่อาจจะมึทั้งรูปลักษณ์ ภายในและภายนอกที่ดูหรูหราโอ่อ่า และที่สำคัญตั้งอยู่บริเวณลานกว้างในย่านจัตุรัสแดง ห้างสรรพสินค้ากุมมีการจำหน่ายสินค้าประเภทอุปโภคและบริโภคเช่น เสื้อผ้า ของใช้ในครัวเรือน สินค้าที่มีชื่อเสียงคือ เครื่องสำอางน้ำหอม และสินค้าที่เป็นประเภทของที่ระลึก ซึ่งมีให้เลือกกันอย่างหลากหลายทีเดียว



ค่ำ **📍** รับประทานอาหารค่ำ **BAAN THAI**

👉 นำท่านเดินทางเข้าสู่ที่พัก **VEGA @ MOSCOW** หรือเทียบเท่า 4 ดาว

วันที่สี่ มอสโก –เซนต์ปีเตอร์-นั่งรถไฟความเร็วสูง Sapsan – บอสมปีเตอร์ แอนด์ ปอลด์ – โบสถ์หยดเลือด – อาสนวิหารนักบุญไอแซค (B/L/-)

เช้า **📍** รับประทานอาหารเช้า ณ ห้องอาหารของโรงแรม
ออกเดินทางสู่ สถานีรถไฟมอสโก
..... น. เดินทางโดยรถไฟด่วน **รถไฟ SAPSAN TRAIN** จากมอสโก สู่
เซนต์ปีเตอร์สเบิร์ก (ตารางการเดินทางของรถไฟ อาจมีการเปลี่ยนแปลง)



กลางวัน **📍** รับประทานอาหาร ณ ภัตตาคารท้องถิ่น
นำท่านชม**บอสมปีเตอร์ แอนด์ ปอลด์ (Peter And Paul)** เป็นสิ่งก่อสร้างแรกสุดของเมือง **St Petersburg** สร้างในปีค.ศ 1703 เป็นอนุสรณ์ชัยชนะสงครามเหนือสวีเดน ด้วยศิลปะแบบบารอกเพื่อใช้เป็นบ้อมปราการในการป้องกันข้าศึกกรุกราน ตั้งอยู่บน **เกาะวาซิลเยฟสกี (Vasillievsky Island)** ลักษณะเป็นรูปทรงหกเหลี่ยม กำแพงเป็นหินก่ออิฐ **ส่วนวิหารปีเตอร์ แอนด์ ปอลด์ (Peter-and-Paul-Fortress)** เริ่มสร้างขึ้นเมื่อปีค.ศ 1712 ด้วยการ ออกแบบของ **DomennicaTrezzini** สร้างเสร็จในวันที่ 29 มิถุนายน ค.ศ 1733 ตั้งชื่อวิหารแห่งนี้เพื่อเป็นเกียรติแด่นักบุญปีเตอร์ และนักบุญปอลด์เพื่อเป็นการเผยแพร่ศาสนา ความสูงของยอดแหลมคือ 122.5 เมตร ไนอดิตเป็นสิ่ง ก่อสร้างที่สูงที่สุดของเมืองและห้ามสร้างสิ่งก่อสร้างใดสูงกว่า ภายในทำการตกแต่งด้วยศิลปะบารอกซึ่งนับว่าแตกต่าง กับโบสถ์คริสต์ออร์ทอดอกซ์ทั่วไปและวิหารแห่งนี้ยังเป็นที่เก็บพระศพของราชวงศ์โรมานอฟ เริ่มต้นจากพระเจ้าปีเตอร์มหาราชเป็นองค์แรก จนกระทั่งถึงกษัตริย์องค์สุดท้ายของราชวงศ์

จากนั้นเดินเข้าชม **The Cathedral of the Resurrection** เรียกเล่นๆว่า **โบสถ์หยดเลือด SAVIOR ON BLOOD CATHEDRAL** (ถ่ายภาพด้านหน้า) ในปี 1881หลังเหตุโคกนาฎกรรมที่พระเจ้าอเล็กซานเดอร์ที่สอง ถูกวาง



Peter and Paul Fortress

ระเบิดผลิตซีพีโดยผู้ก่อการร้าย บุตรชายในฐานกษัตริย์พระองค์ต่อไปจึงสร้างโบสถ์ขึ้นเป็นอนุสรณ์ เป็นโบสถ์อันงดงามที่อยู่ข้างคลอง Griboyedov โดยสร้างขึ้นตามบัญชาของ “พระเจ้าอเล็กซานเดอร์ที่ 3” เพื่อเป็นอนุสรณ์แด่พระบิดาคือ “พระเจ้าอเล็กซานเดอร์ที่ 2” ซึ่งถูกลอบปลงพระชนม์ในบริเวณที่สร้างโบสถ์นี้ ชั้นยอดของโบสถ์มีความสูง 81 ม. ตามปี ค.ศ.1881 ที่สิ้นพระชนม์ ภายในสามารถจุคนได้ถึง 1,600 คน และใช้เวลาสร้างยาวนานกว่า 24 ปี ภายในการตกแต่งด้วยงาน “โมเสก” ที่มีความละเอียด ประณีตงดงาม โดยใช้หินอ่อนหลากสีประดับประดาदानใน ศิลปะรัสเซียในยุคศตวรรษที่ 17 แบบโบสถ์ทรงหัวหอม



นำท่านชม อาสนวิหารนักบุญไอแซค (Saint Isaac's Cathedral) เป็นอาสนวิหารของศาสนาจักรออร์ทอดอกซ์รัสเซีย อาสนวิหารนักบุญไอแซคเป็นอาสนวิหารออร์ทอดอกซ์ที่ใหญ่ที่สุดในโลก และยังเป็นอาสนวิหารคริสต์ที่ใหญ่เป็นอันดับ 4 ของโลก ตั้งชื่อตามนักบุญไอแซคแห่งดัลเมเซีย ผู้เป็นนักบุญองค์อุปถัมภ์ของพระเจ้าซาร์ปีเตอร์มหาราช ซึ่งทรงเสด็จพระราชสมภพตรงกับวันสมโภชฉลองนักบุญไอแซค อาสนวิหารนี้ใช้เวลาสร้างถึง 4 ทศวรรษตั้งแต่ปี 1818 ถึง 1858 ตัวอาคารมีสถาปัตยกรรมแบบฟื้นฟูคลาสสิก ออกแบบโดยสถาปนิกชาวฝรั่งเศส โอกูสต์ เดอ มงแปร์ร็อง ผู้ซึ่งรำเรียนมาจากหอคิลป์ของ ชาร์ล แปร์ซิเยร์ นักออกแบบคนโปรดของจักรพรรดินโปเลียนที่ 1 แห่งฝรั่งเศส

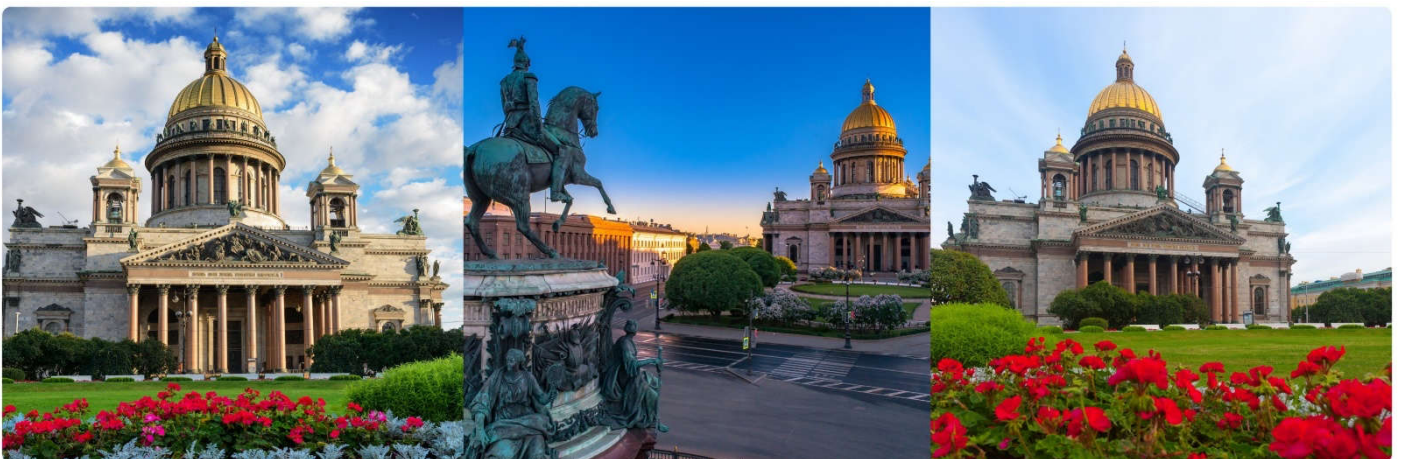

คำ

🇷🇺 อิสระอาหารเย็นตามอัธยาศัย

👉 นำท่านเดินทางเข้าสู่ที่พัก PARK INN PRIBALTISKAYA HOTEL หรือเทียบเท่า 4 ดาว

วันที่ห้า

เซนต์ปีเตอร์สเบิร์ก – พระราชวังฤดูร้อนปีเตอร์ฮอฟ – พระราชวังฤดูหนาวเฮอริเทจ – แม่น้ำเนวา (B/L/-)

เช้า

🇷🇺 รับประทานอาหารเช้า ณ ห้องอาหารของโรงแรม

นำท่านเข้าชม **พระราชวังฤดูร้อนปีเตอร์ฮอฟ PETERHOF** มีอีกชื่อหนึ่งเรียกว่า **PETRODVORETS** หรือเปโตรควาเรสต์ ตั้งอยู่แถบชานเมืองของที่นี่ เป็นพระราชวังที่สวยงามไม่เหมือนใคร เกิดขึ้นจากราชชาติเตอร์องค์เดิม ปีเตอร์ฮอฟเป็นพระราชวังที่ถูกนิรมิตโดยศิลปินเอกในสมัยนั้น ที่ชื่อว่าฟรานเชสโก ราสเทรลลี และเลอ บรอง ทั้งสองทำคนละส่วนในพระราชวังนี้โดยตัวภายในพระราชวังนั้นเป็นหน้าที่หลักของราสเทรลลีที่ออกแบบความงามในสไตล์ผสมเรอเนสซองส์ "บารอค" และคลาสสิกพระเจ้าปีเตอร์ หมายมั่นปั้นมือกับพระราชวังนี้มาก วางโครงสร้างงานไปยาวถึง 10 ปี ราสเทรลลีบรรจงสร้างพระราชวังอย่างปราณีตเน้นการตกแต่งภายใน เลือกลงใช้โคมไฟระย้า งานไม้แกะสลักและภาพวาดสีน้ำมันเป็นหลัก และภายนอกพระราชวังก็ยังมีสวนน้ำพุอันตระการตาและสวนพฤกษานานาพันธุ์ อิสระตามอัธยาศัยให้ท่านได้เก็บภาพเป็นที่ระลึก



กลางวัน

🇷🇺 รับประทานอาหาร ณ ภัตตาคารท้องถิ่น

จากนั้นนำท่านเดินทางสู่ **พระราชวังฤดูหนาว HERMITAGE MUSEUM** ที่มีความสำคัญต่อประวัติศาสตร์ของทั้งประเทศรัสเซียและไทย เนื่องจากในรัชสมัยของพระบาทสมเด็จพระจุลจอมเกล้าเจ้าอยู่หัว รัชกาลที่ 5 พระองค์ได้เสด็จมาประทับที่นี้ขณะเป็นพระราชอาคันตุกะของพระเจ้าซาร์ในคราวเสด็จประพาสยุโรปใน ค.ศ. 1897 หรือ พ.ศ.2440 พิพิธภัณฑ์แห่งนี้ถือเป็นหนึ่งในพิพิธภัณฑ์ที่ใหญ่และเก่าแก่ที่สุดในโลก มีห้องมากถึง 1,050 ห้อง มากถึง 3 ล้านชิ้น ซึ่งส่วนใหญ่จะเป็นภาพเขียน

(ภายในพระราชวัง ไม่อนุญาตให้ถ่ายรูป ต้องฝากไว้ที่เจ้าหน้าที่ รวมถึงสัมภาระขนาดใหญ่ด้วย)



น้ำทันแฉะขมทัศนียภาพ ริมน้ำเนวา เป็นแม่น้ำในประเทศรัสเซียส่วนยุโรป ไหลออกจากทะเลสาบลาโดกาและไหลเข้าสู่อ่าวฟินแลนด์ในทะเลบอลติก มีความยาวค่อนข้างสั้น คือ 74 กิโลเมตร แต่เป็นแม่น้ำที่มีการไหลเป็นอันดับสามในยุโรป

คำ

📍 อีสรอาหารเย็นตามอัธยาศัย

👉 นำท่านเดินทางเข้าสู่ที่พัก **PARK INN PRIBALTISKAYA HOTEL** หรือเทียบเท่า 4 ดาว

วันที่หก

เซนต์ปีเตอส์เบิร์ก - ถนนเนฟสกี - วิหารคาซาน

(B/L/-)

เช้า

📍 รับประทานอาหารเช้า ณ ห้องอาหารของโรงแรม

อีสรให้ทุกท่านได้พักผ่อนตามอัธยาศัย เก็บภาพบรรยากาศ

กลางวัน

📍 รับประทานอาหาร ณ ภัตตาคารท้องถิ่น

จากนั้นข้อปั้งถนนเนฟสกี Nevsky Prospekt ถนนเส้นนี้เป็นที่รู้จักกันดีในฐานะถนนประวัติศาสตร์ศูนย์กลาง แห่งเมืองเซนต์ปีเตอส์เบิร์ก ชื่อเดิมคือ Nevskaya Perspective สร้างขึ้นปี ค.ศ.1710 ในสมัยพระเจ้าปีเตอร์มหาราช มีความยาวทั้งสิ้น 4.5 กิโลเมตร เริ่มต้นจากหน้าพระราชวังฤดูหนาว Hermitage และสิ้นสุดที่สถานีรถไฟมอสโก

จากนั้นนำท่าน **ชม วิหารคาซาน (Kazan cathedral)** สร้างขึ้นในสมัยพระเจ้าปีเตอร์มหาราช ในปีค.ศ. 1708 ตั้งอยู่ใจกลางเมือง บนถนนเนฟสกี ถนนเส้นหลักของตัวเมืองเลยคะ แต่เดิมนั้น ที่นี่เป็นเพียงโบสถ์เล็กๆ ต่อมาในสมัยการปกครองของพระเจ้าปอลด์ที่ 1 ในปีค.ศ.1800 มหาวิหารแห่งนี้มีลักษณะรูปทรงครึ่งวงกลม มีเสาค้ำยันเรียงแถวอย่างเป็นระเบียบประกอบไปด้วยเสาโรมัน 96 ต้น และโดมขนาดใหญ่ ซึ่งมียอดสูงถึง 90 เมตร

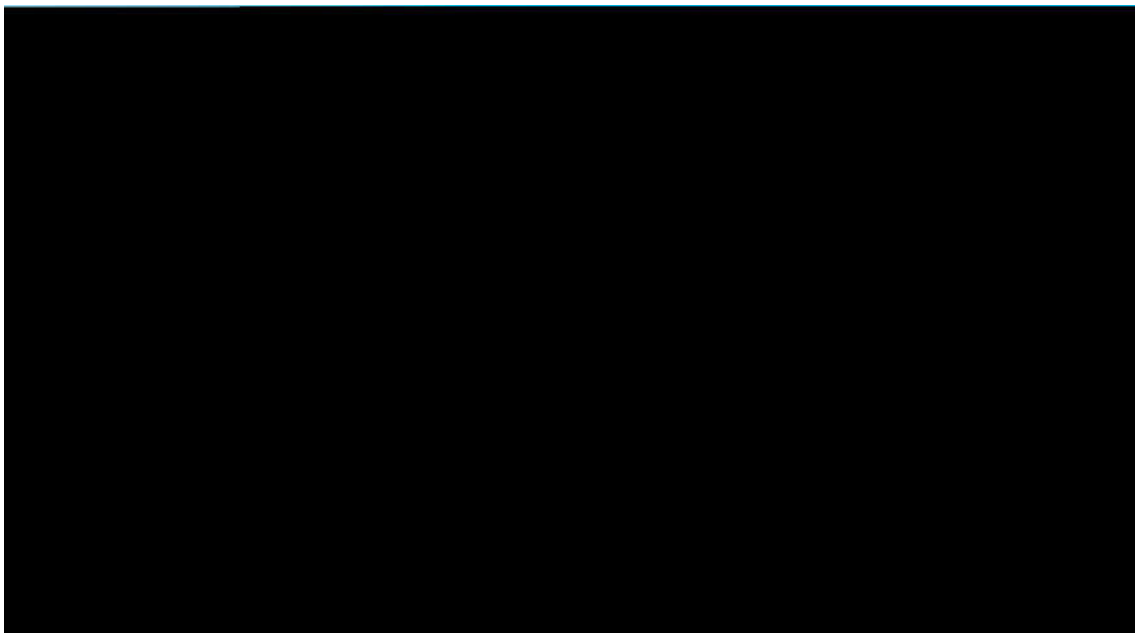

นำท่านออกเดินทางสู่ สถานีรถไฟด่วนอีกครั้ง
เดินทางโดยรถไฟด่วน รถไฟ SAPSAN TRAIN กลับสู่มอสโก
(ตารางการเดินทางของรถไฟ อาจมีการเปลี่ยนแปลง)



ค่า  อีสรอาหารค่ำ ตามอัธยาศัย

➡ นำท่านเดินทางเข้าสู่ที่พัก VEGA @ MOSCOW หรือเทียบเท่า

วันที่เจ็ด MOSCOW มอสโก - ส่งออกสนามบิน

เช้า ได้เวลาอำลารุงมอสโก จากนั้นนำท่านเดินทางสู่สนามบิน

06.55 น. ➡ เห็นฟ้าสู่ ท่าอากาศยานนานาชาติอาชกาบัต โดย เที่ยวบินที่ T5716
(บริการอาหารและเครื่องดื่มบนเครื่อง)

13.05 น. ถึงสนามบินอาชกาบัต เพื่อแวะเปลี่ยนเครื่อง

18.30 น. ➡ เห็นฟ้าสู่ ท่าอากาศยานสุวรรณภูมิ โดย เที่ยวบินที่ T5641
(บริการอาหารและเครื่องดื่มบนเครื่อง)

วันที่แปด สนามบินสุวรรณภูมิ

03.10 น. เดินทางถึงสนามบินสุวรรณภูมิโดยสวัสดิภาพและประทับใจ

อัตราค่าบริการ ขึ้นต่ำ 15 ท่าน / (ยอดจอง 15 ท่านคอนเฟิร์มออกเดินทาง)				
กำหนดการเดินทาง	ราคาผู้ใหญ่ (พักห้องละ 2-3 ท่าน)	ราคาเด็กเสริมเตียง (พักกับผู้ใหญ่ 2 ท่าน)	ราคาเด็กไม่เสริมเตียง (พักกับผู้ใหญ่ 2 ท่าน)	พักเดี่ยวจ่ายเพิ่ม
20-26 ก.ค. 67 10-16 ส.ค. 67 14-20 ก.ย. 67 21-27 ก.ย. 67 12-18 ต.ค. 67 19-25 ต.ค. 67	59,988 บาท	59,988 บาท	58,988 บาท	9,000 บาท

UPDATE 24 APR 2024

** อัตรานี้ ยังไม่รวมค่าทิปคนขับรถ หัวหน้าทัวร์ และมัดคูปองที่พัก **
 ** หากท่านที่ต้องออกตัวภายใน (เครื่องบิน, รถทัวร์, รถไฟ) กรุณาสอบถามที่เจ้าหน้าที่ทุกครั้งก่อนทำการออกตัวเนื่องจาก
 สายการบินอาจมีการปรับเปลี่ยนไฟล์ท หรือ เวลาบิน โดยไม่ได้แจ้งให้ทราบล่วงหน้า **

ข้อแนะนำและแจ้งเพื่อทราบ

- ▶ สำหรับห้องพักแบบ 3 เตียง (TRP) มีบริการเฉพาะบางโรงแรมเท่านั้น กรณีเดินทางเป็นผู้ใหญ่ 3 ท่าน แนะนำให้ท่านเปิดห้องพัก เป็น 1TWN + 1SGL จะสะดวกกับท่านมากกว่า
- ▶ กรณีเดินทางเป็นตัวกรู๊ป **หากออกตัวแล้วไม่สามารถขอคืนเงินได้และไม่สามารถเปลี่ยนวันเดินทางได้ทุกกรณี**
- ▶ กระเป๋าเดินทางสำหรับโหลดใต้ท้องเครื่อง สายการบินไทย ให้ท่านละ 1 ใบ น้ำหนักไม่เกิน 23 ก.ก.ต่อใบ / กระเป๋าถือขึ้นเครื่อง (Hand carry) น้ำหนักต้องไม่เกิน 7 ก.ก.1ใบ

อัตรานี้รวม

- ▶ ค่าตัวเครื่องระหว่างประเทศชั้นประหยัด ECONOMY CLASS ที่ระบุวันเดินทางไป-กลับ พร้อมกรู๊ป//รวมภาษีสนามบิน และค่าธรรมเนียมเชื้อเพลิง
- ▶ ค่าภาษีสนามบินทุกแห่ง ค่าน้ำมันและการประกันภัยทางอากาศ
- ▶ ค่าโรงแรมห้องพัก 2 ท่าน /1 ห้อง ที่ระบุในรายการ/ระดับเดียวกัน
- ▶ แจกน้ำดื่มวันละ 1 ขวด
- ▶ ค่าอาหารและค่าบัตรผ่านประตูเข้าชมสถานที่ต่างๆตามที่ระบุไว้ในรายการ
- ▶ ค่าประกันอุบัติเหตุในการเดินทางวงเงิน 2,000,000 บาท ค่ารักษาพยาบาล 500,000 บาท
วงเงินคุ้มครองอาหารเป็นพิษ (โดยแพทย์จะต้องระบุใบรับรองแพทย์ว่า "อาหารเป็นพิษเท่านั้น"
เงื่อนไขตามกรมธรรม์)
- ▶ ค่าประกันอุบัติเหตุสำหรับเด็กที่มีอายุต่ำกว่า 6 เดือน และ ผู้ใหญ่อายุมากกว่า 75 ปี ทางบริษัทประกันจะชดใช้ค่าสินไหมทดแทนเพียงครั้งหนึ่งของสัญญา)

อัตรานี้ไม่รวม

- ▶ ค่าภาษีมูลค่าเพิ่ม 7% ภาษีหัก ณ ที่จ่าย 3% กรณีต้องการใบเสร็จ
- ▶ ค่าใช้จ่ายส่วนตัวอื่นๆ ที่ไม่ได้ระบุไว้ในรายการ
- ▶ ค่าอาหารและเครื่องดื่มสิ่งพิเศษ นอกเหนือรายการ
- ▶ ค่าพนักงานคนกระเป่า ณ โรงแรม **ซึ่งท่านจะต้องดูแลกระเป๋าและทรัพย์สินด้วยตัวท่านเอง**
- ▶ ค่าทิปไกด์ท้องถิ่น 4 เหรียญ USD / ท่าน X 6 วัน = 24 USD
- ▶ ค่าทิปคนขับรถท้องถิ่น 3 เหรียญ USD / ท่าน X 6 วัน = 18 USD
- ▶ ค่าทิปหัวหน้าทัวร์ไทย 4 เหรียญ USD / ท่าน X 7 วัน = 28 USD

ทิปรวม 70 USD /ท่าน/ทริป ประมาณ 2,520 บาท

เงื่อนไขการจอง และการชำระค่าบริการ

1. นักท่องเที่ยวหรือเอเยนต์ กรุณาทำการจองล่วงหน้าอย่างน้อย 45 วัน ก่อนการเดินทาง **พร้อมชำระเงินมัดจำท่านละ 20,000 บาท** ภายใน 3 วัน หลังจากวันจอง เท่านั้น โดยระบบจะยกเลิกอัตโนมัติทันที หากยังไม่ได้รับยอดเงินมัดจำตามเวลาที่กำหนด และหากท่านมีความประสงค์จะเดินทางในพีเรียดเดิม ท่านจำเป็นต้องเช็คที่ว่างและทำจองเข้ามาใหม่อีกครั้ง กรณีที่คณะเต็ม มีคิวรอ (Waiting List) ทางบริษัทขอสงวนสิทธิ์ในการให้สิทธิ์ลูกค้ารายถัดไป เป็นไปตามระบบ ตามวัน และ เวลา ที่ทำรายการจองเข้ามาตามลำดับ เนื่องจากทุกพีเรียดทางบริษัทมีที่นั่งราคาพิเศษจำนวนจำกัด
2. การติดต่อใดๆ กับทางบริษัท เช่น ไลน์ อีเมล หรือ ช่องทางการติดต่ออื่นๆ ต้องทำในวันเวลาทำการของทางบริษัท ดังนี้ วันจันทร์ ถึง ศุกร์ เวลา 9.00 น.-18.00 น. และ วันเสาร์ เวลา 9.00 น.-14.00 น. นอกจากวันเวลาดังกล่าว และวันหยุดนักขัตฤกษ์ที่รัฐบาลประกาศในปีนั้นๆ ถือว่าเป็นวันหยุดทำการของทางบริษัท

เงื่อนไขการยกเลิกทัวร์

- **ยกเลิกหลังจากวางเงินมัดจำ** บริษัทฯจะคิดค่าใช้จ่ายที่เกิดขึ้นจริง ณ วันนั้น ที่ไม่สามารถคืนเงินได้ และ ค่าบริการ 3,000 บาท/ท่าน (ตัวอย่างเช่น ค่าตัวเครื่องบิน, ค่าวีซ่า, ค่ามัดจำห้องพัก เป็นต้น)
- **ยกเลิกหลังจากจ่ายเงินเต็มจำนวน** บริษัทฯขอสงวนสิทธิ์ในการคืนเงินทั้งหมดในทุกกรณี
- **กรณีเจ็บป่วย** จนไม่สามารถเดินทางได้ ซึ่งจะต้องมีใบรับรองแพทย์จากโรงพยาบาลรับรอง บริษัทฯจะทำเรื่อง ยื่นเอกสารไปยังสายการบิน , โรงแรม และในทุกๆการให้บริการ เพื่อให้พิจารณาอีกครั้ง ทั้งนี้ อาจจะต้องใช้ระยะเวลาในการดำเนินการ ซึ่งไม่สามารถแจ้งได้ว่าจะสามารถคืนเงินได้ทั้งหมด หรือ บางส่วน เพราะ จะขึ้นอยู่กับพิจารณาและตัดสินใจของ สายการบิน , โรงแรม และในทุกๆการให้บริการอื่นๆ เป็นสำคัญ

หมายเหตุ

- บริษัทฯ ขอสงวนสิทธิ์ยกเลิกการเดินทางก่อนล่วงหน้า 15 วัน ในกรณีที่ไม่สามารถทำกรุ๊ปได้อย่างน้อย 15 ท่าน ซึ่งในกรณีนี้ทางบริษัทฯ ยินดีคืนเงินให้ทั้งหมด หรือจัดหาคณะทัวร์อื่นให้ถ้าต้องการ
- บริษัทฯ ขอสงวนสิทธิ์ที่จะเปลี่ยนแปลงรายละเอียดบางประการในทัวร์นี้ เมื่อเกิดเหตุจำเป็นสุดวิสัย จนไม่อาจแก้ไขได้ และจะไม่รับผิดชอบใดๆ ในกรณีที่สูญหาย สูญเสียหรือได้รับบาดเจ็บที่นอกเหนือความรับผิดชอบของหัวหน้าทัวร์และเหตุสุดวิสัยบางประการ เช่น การนัดหยุดงาน ภัยธรรมชาติ การจลาจล ต่างๆ
- บริษัทฯ ไม่รับผิดชอบต่อค่าเสียหายในเหตุการณ์ที่เกิดจากสายการบิน ภัยธรรมชาติ ปฏิบัติ และอื่น ๆ ที่นอกเหนือการควบคุมของทางบริษัทฯ หรือ ค่าใช้จ่ายเพิ่มเติมที่เกิดขึ้นทางตรง หรือทางอ้อม เช่น การเจ็บป่วย การถูกทำร้าย การสูญหาย จากสายการบินเมื่อเที่ยวบิน “ดีเลย์” หรือล่าช้า? หรือ เหตุสุดวิสัย หรืออุบัติเหตุต่าง ๆ
- ราคาที่คิดตามราคาบัตรโดยสารเครื่องบิน ณ ปัจจุบัน หากมีการปรับราคาบัตรโดยสารสูงขึ้น ตามอัตราค่าน้ำมัน หรือค่าเงินแลกเปลี่ยน ทางบริษัทฯ ขอสงวนสิทธิ์ที่จะปรับราคาตัว ตามสถานการณ์ดังกล่าวและแจ้งให้ท่านทราบ
- เนื่องจากรายการทัวร์นี้เป็นแบบเหมาจ่ายเบ็ดเสร็จ หากท่านสละสิทธิ์การใช้บริการใดๆ ตามรายการ หรือ ถูกปฏิเสธการเข้าประเทศไม่ว่าในกรณีใดก็ตาม ทางบริษัทฯ ขอสงวนสิทธิ์ไม่คืนเงินในทุกกรณี
- กรณีผู้เดินทางไม่สามารถ เข้า-ออกเมืองได้เนื่องจากปลอมแปลง หรือการห้ามของเจ้าหน้าที่ ไม่ว่าเหตุผลใดๆ ทางบริษัทฯ ขอสงวนสิทธิ์ในการ ไม่คืนค่าทัวร์ทั้งหมด
- ในกรณีที่ท่านผู้โดยสารต้องการใช้พาสปอร์ตเล่มสีน้ำเงิน (ราชการ) ในการเดินทาง บริษัทฯ ขอสงวนสิทธิ์ไม่รับผิดชอบใดๆ ในการที่ท่านอาจจะถูกปฏิเสธมิให้เข้าเมือง เพราะโดยปกติในการท่องเที่ยวจะใช้เล่มสีเลือดหมู
- การขอที่นั่ง Long Leg ณ ปัจจุบัน สายการบินขาขึ้นที่ LONG LEG แล้ว ราคาอยู่ที่ 3,000- 3,500 บาท ขึ้นอยู่กับอัตราแลกเปลี่ยน ณ วันนั้นๆและจำนวนที่นั่ง
- ภาพที่ใช้ในการประกอบการทำโปรแกรมใช้เพื่อความเข้าใจในมุมมองสถานที่ท่องเที่ยว ภาพใช้เพื่อการโฆษณาเท่านั้น

สอบถาม
จองทัวร์

ติดต่อสอบถาม และจองทัวร์ได้ที่ Tour Express Center
Tel : 02-379-1988 (อัตโนมัติ) Hotline : 081-933-0700

081-148-3928 (คุณก้อง) 095-382-5185 (คุณก๊วกโก) 081-955-5974 (คุณหญิง)
099-615-3373 (คุณโอ) 061-415-4938 (คุณแอมมี) 096-293-9919 (คุณหมวย)
089-524-4425 (คุณวิน)

LINE

ADD LINE
CLICK!