



ฮ่องกง 3 วัน 2 คืน

พระใหญ่นองปิง

PRO
SAFE

พิกแกรม

นั่งรถรางพิกแกรมถ่ายรูปชมวิว
วิคตอเรียพีกจุดสูงสุดของฮ่องกง



วัดเจ้าแม่กวนอิม ทินหัว

ขอพรการเดินทาง
ให้ปลอดภัย



อ่าวรีฟิลส์เบย์

ขอพรองค์เจ้าแม่กวนอิม เทพเจ้าไฉ่ซิงเอี้ย
รับพลังฮวงจุ้ย



วัดกวนไท

หรือ วัดเทพเจ้ากวนอู ขอพรเรื่อง
ความยุติธรรม ธุรกิจ บริวาร



วัดแชกงหมิว

ขอพรด้านโชคลาภ การงาน
การเงิน หมุนกังหันน้ำโชค แก่ชง



เจ้าแม่กวนอิมสองอ่า

ทำพิธียืมเงินเจ้าแม่กวนอิม
เปิดดวงเศรษฐี



วัดหวังต้าเซียน

ขอพรด้านสุขภาพ
ขอพรความรักจากเทพจันทรา



เกาะลันเตา

ขึ้นกระเช้านองปิง
นมัสการพระใหญ่เทียนถาน



โดยสายการบิน Thai Airways (TG)



DAY 1

รายการ	เช้า	กลางวัน	เย็น	โรงแรม
<ul style="list-style-type: none"> กรุงเทพฯ (สุวรรณภูมิ) (พีคแกรม) ยอดเขาวิคตอเรียพีค อ่าวรีพลัสเบย์ เซ็คอินอ่าววิคตอเรีย 	 บนเครื่อง	 ห่านย่าง 	—	THE KOWLOON HOTEL โรงแรม 4 ดาว ติดถนนนาธาน ย่านช้อปปิ้งจิมซาจู้ย

DAY 2

รายการ	เช้า	กลางวัน	เย็น	โรงแรม
<ul style="list-style-type: none"> กระเช้ามองปิง & พระใหญ่เทียนถาน ซีตี้เกก เอาก์เลต 	 ต้มซ่า 	—	—	THE KOWLOON HOTEL โรงแรม 4 ดาว ติดถนนนาธาน ย่านช้อปปิ้งจิมซาจู้ย

DAY 3

รายการ	เช้า	กลางวัน	เย็น	โรงแรม
<ul style="list-style-type: none"> วัดเจ้าแม่กับทิมทินหัว วัดกวนไท วัดเจ้าแม่กวนอิมสองอ่า วัดหวังต้าเซียน ศูนย์รวมชวงจู้ยกังหันน้ำโชค วัดแซกงหมิว กรุงเทพฯ (สุวรรณภูมิ) 	 บุฟเฟ่ต์ อาหารเช้า 	 ซีฟู๊ด สี่ขุนนูน 	 บนเครื่อง	—

สุดฟินส์! ทานอาหารทะเลสดๆ ณ หมู่บ้านชาวประมงลียูนมูน, ห่านย่างรสเลิศ

อัปเกรดพักโรงแรม 4 ดาว ติดถนนนาธาน ย่านช้อปปิ้งจิมซาจู้ย

[THE KOWLOON HOTEL](#)

กำหนดการเดินทาง & อัตราค่าบริการ

<u>กำหนดการเดินทาง</u>	ราคาทัวร์/ท่าน พักห้องละ 2-3 ท่าน	ราคาทัวร์ไม่รวม ตัวเครื่องบิน	ราคา ห้องพักเดี่ยว
12-14 กุมภาพันธ์ 2568	19,999	14,999	10,000
14-16 กุมภาพันธ์ 2568	19,999	14,999	10,000
28 ก.พ. – 2 มี.ค. 2568	20,999	15,999	10,000
7-9 มีนาคม 2568	20,999	15,999	10,000
14-16 มีนาคม 2568	20,999	15,999	10,000
21-23 มีนาคม 2568	20,999	15,999	10,000
28-30 มีนาคม 2568	20,999	15,999	10,000
5-7 เมษายน 2568	21,999	16,999	10,000
6-8 เมษายน 2568	20,999	15,999	10,000
12-14 เมษายน 2568	26,999	21,999	10,000
13-15 เมษายน 2568	26,999	21,999	10,000
14-16 เมษายน 2568	26,999	21,999	10,000
15-17 เมษายน 2568	26,999	21,999	10,000
18-20 เมษายน 2568	21,999	16,999	10,000
25-27 เมษายน 2568	20,999	15,999	10,000

อัตราค่าบริการสำหรับ เด็กอายุไม่เกิน 2 ปี ณ วันเดินทางกลับ (Infant) ท่านละ 6,500 บาท

**ไม่รวมค่าธรรมเนียมมัดกุเทศก์ท้องถิ่นและคนขับรถ ท่านละ 1,500 บาท
ชำระที่สนามบิน ณ วันเดินทาง เด็กและผู้ใหญ่จ่ายเท่ากัน (ยกเว้นเฉพาะเด็กทารก)**

วันแรกกรุงเทพฯ สุวรรณภูมิ – ฮองกง - (นั่งรถรางฟิคแตรม) อยู่นัดเขาวิกตอเรียพีค (สูงสุด) –
อ่าวรีพัลต์เบย์ - เช็กอินอ่าววิกตอเรีย



📍 05.00 น. ขณะพร้อมกัน ณ ท่าอากาศยานสุวรรณภูมิ ผู้โดยสารขาออกระหว่างประเทศ ชั้น 4 ประตูหมายเลข 4

แถว H เคาน์เตอร์สายการบิน Thai Airways (TG) พบเจ้าหน้าที่และหัวหน้าทัวร์จากทางบริษัทคอยอำนวยความสะดวกแก่ท่านในด้านตัวเครื่องบินและสัมภาระในการเดินทาง



08.00 น. นำทุกท่านลัดฟ้าสู่เกาะฮ่องกง โดยสายการบิน Thai Airways เที่ยวบินที่ TG600
บริการอาหารและเครื่องดื่มบนเครื่อง

📍 11.45 น. การเดินทางใช้เวลา 3 ชั่วโมง ถึงสนามบิน CHECK LAP KOK สนามบินแห่งใหม่ของฮ่องกงที่ทันสมัยด้วยเทคโนโลยีและสิ่งอำนวยความสะดวกต่างๆ (เวลาท้องถิ่นที่ฮ่องกง เร็วกว่าประเทศไทย 1 ชั่วโมง กรุณาปรับเวลาของท่านเพื่อความสะดวกในการนัดหมาย) หลังจากนั้นจึงผ่านขั้นตอนการตรวจคนเข้าเมือง และตรวจรับสัมภาระในการเข้าเมือง



- นำท่านเดินทางผ่านเส้นทางไฮเวย์อันทันสมัย ข้ามสะพานแขวนฉิงหม่า (TSING MA BRIDGE) ซึ่งเป็นสะพานแขวนสองชั้นที่ยาวที่สุดในโลก โดยมีความยาวทั้งหมด 2.2 กิโลเมตร (1.4 ไมล์) เชื่อมต่อระหว่างฮ่องกงอินเตอร์เนชั่นนอลแอร์พอร์ตกับตัวเมืองฮ่องกง ตัวสะพานชั้นบนจะเป็นทางให้รถยนต์วิ่ง ส่วนชั้นล่างเป็นเส้นทางของเอ็มทีอาร์ (MTR) กับแอร์พอร์ตเอ็กเพรสเทรนส์ (Airport Express Trains) สะพานฉิงหม่านี้ ได้ถูกคัดเลือกให้เป็นสัญลักษณ์ของคู่รักทั่วโลก



กลางวัน รับประทานอาหารกลางวัน ณ ภัตตาคาร เมนูท่านอย่างรสเลิศ (1)

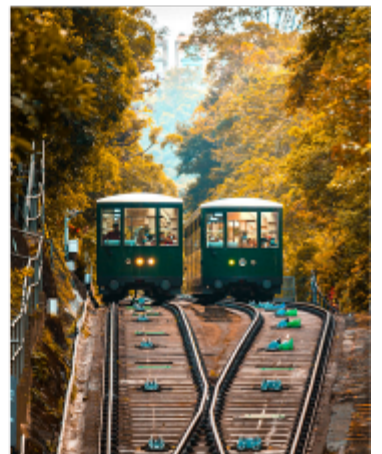

• หลังจากนั้น นำท่านเดินทาง ขึ้นสู่ **ยอดเขาวัดตอเรียพิค** โดย **รถรางพิคแตรม** นำท่านชมทัศนียภาพของฮองกง ณ

จุดชมวิวที่สูงที่สุดของฮองกงกับความสูง 396 เมตรเหนือระดับน้ำทะเล จากจุดนี้ ท่านสามารถเห็นความงดงามของตึกพิคทาวเวอร์ อาคารรูปทรงครึ่งวงกลมที่มีเอกลักษณ์โดดเด่นที่สุด ชมเกาะฮองกงและเกาลูนได้ ทั้งเกาะอย่างชัดเจน ตื่นตาตื่นใจกับตึกระฟ้าที่สูงตระหง่านและอาคารต่างๆ ที่ก่อสร้างตามหลักฮวงจุ้ย อาทิ ตึกเซ็นทรัลพลาซ่า ตึกไซน่าแบงก์ และตึกอื่นๆ อันเป็นที่ตั้งของธุรกิจชั้นนำของฮองกง พร้อมทั้งถ่ายภาพกับวิวสวยๆ ทับใจ และเลือกซื้อของที่ระลึกของฮองกงจากร้านค้าภายในอาคารเดอะพิค



• จากนั้นนำท่านสู่ **“อ่าวรีพัลส์เบย์”** เริ่มต้นขอพรกับ **“องค์เจ้าแม่กวนอิม”** ปางประทานพรที่ชาวฮองกงเชื่อว่าศักดิ์สิทธิ์มาก องค์ท่านมีความประณีตงดงามตั้งอยู่บนฐานบัว ขอพรต่อกับ **“เจ้าแม่ทับทิม”** เพื่อเป็นที่ยึดเหนี่ยวจิตใจและขอให้การเดินทางทุกครั้งปลอดภัย พร้อมสักการะขอพรเทพเจ้าแห่งโชคลาภ **“ไฉ่ซิงเอี้ย”** ที่เชื่อกันว่า หากใครได้มาสัมผัสสองค์ท่านจะได้รับแต่เงิน ทอง กลับบ้าน โดยเอาสองมือลูบจากเคราท่านลงมาแล้วกำมาใส่ในกระเป๋าของตัวเอง เสมือนเป็นเคล็ดว่าให้เงินทองไหลมาเทมาสู่กระเป๋าของเรา แล้วลูบก้อนทองที่อยู่ด้านข้างองค์ท่านแล้วกำมาใส่กระเป๋าของตัวเองอีกครั้ง ส่วนท่านใดที่มีบุตรยากหรือ แต่งงานแล้วยังไม่มีบุตร ให้มาขอพร **“องค์สังกัจจาย(องค์ Baby Buddha)”** จะประสบความสำเร็จเกือบทุกคน แล้วเดินข้าม **“สะพานต่ออายุ”** ซึ่งชาวฮองกงเชื่อกันว่าการข้ามสะพานนี้จะสามารถต่ออายุได้ เมื่อข้ามสะพานมาแล้วจะเป็นลานกว้างที่เต็มไปด้วยเซียนและเทพเจ้ามากมาย หนึ่งในนั้นคือ **“องค์เทพจันทรารหรือเทพเจ้าแห่งความรัก”** องค์ท่านจะมีหนวดเครายาวๆ ในมือถือหนังสือเล่มใหญ่ข่างๆ องค์ท่านจะมีหินสีดำก้อนโตให้อธิษฐานแล้วทำการลูบก้อนหินเชื่อว่าจะนำพาให้พบคู่ส่วนท่านที่มีคู่อยู่แล้วเมื่อไหว้ขอพรองค์ท่านแล้วก็จะช่วยให้ความรักมั่นคงและยาวนาน



***** อิศระอาหารเย็น เพื่อให้ท่านช้อปปิ้งสินค้าได้อย่างจุใจ*****



• นำท่านแวะ **ถ่ายรูปเซ็คอิน ณ Avenue of Stars** แลนด์มาร์คของฮ่องกงที่ถือว่าหากใครมาฮ่องกงแล้วไม่ได้มาเซ็คอินตรงจุดนี้ จะเรียกได้ว่ายังไม่ถึงฮ่องกงจริงๆ นั่นเอง จากจุดนี้ท่านจะได้ชมทิวทัศน์ที่งดงามผสมผสานกับบรรยากาศสุดโรแมนติกของวิวอ่าววิคตอเรียที่มีแบ็คกราวนด์เป็นแสงสีของตึกต่างๆ ฟังเกาะฮ่องกง ซึ่งมีการออกแบบที่แปลกตาตามหลักฮวงจุ้ย นอกจากนี้บนเส้นทางเลียบริมอ่าวยังมีรอยมือของเหล่าดาราดาวและผู้มีชื่อเสียงประทับอยู่ตลอดเส้นทางอีกด้วย



ฮ่องกงพักที่ :: THE KOWLOON HOTEL โทร : (852) 2929 2888

19-21 NATHAN ROAD, TSIMSHATSUI, KOWLOON, HONG KONG

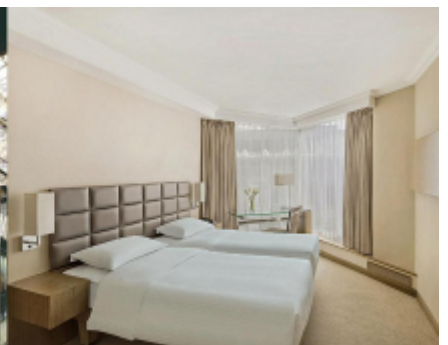
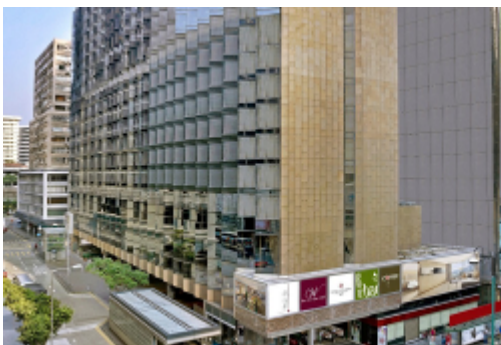



เช้า รับประทานอาหารเช้าแบบติ่มซำต้นตำรับของฮ่องกง (2)

- หลังจากนั้น นำท่านเดินทางสู่เกาะลันเตาซึ่งเป็นที่ตั้งของสถานที่ท่องเที่ยวที่สำคัญของฮ่องกง “หมู่บ้านนองปิง”

โดยนำท่านนั่ง **กระเช้าไฟฟ้า NONGPING 360 องศา** ข้ามเขาหลายลูกที่มีความยาวถึง 5.7 กิโลเมตร โดยเริ่มขึ้นกระเช้าจากสถานีตุงซุงมุ่งหน้าไปยังปลายทางที่หมู่บ้านนองปิง เลื่อนผ่านทะเลจีนใต้และวนอุทยานลันเตาเหนือ รวมระยะเวลา 25 นาที จากมุมมองด้านบนขณะนั่งกระเช้าลอยฟ้าขึ้น ท่านจะสามารถมองเห็นทัศนียภาพของสนามบินนานาชาติฮ่องกง พร้อมชื่นชมทิวทัศน์และภูมิประเทศได้เกือบทุกๆ ส่วนของเกาะลันเตา ที่ได้เต็มไปด้วยภูเขาและความเขียวขจีของป่าไม้ ตั้งแต่จากใจกลางเมืองตุงซุงไปจนถึงหมู่บ้านนองปิงเลยทีเดียว ทั้งยังสามารถมองเห็นพระพุทธรูปทองสัมฤทธิ์ประทับกลางแจ้งองค์ใหญ่ที่สุดในโลกได้อีกด้วย จากนั้นนำท่านเดินทางผ่านหมู่บ้านนองปิง ซึ่งจะมีร้านค้า ร้านขายของฝาก ของที่ระลึกต่างๆ ตั้งอยู่เรียงรายตลอดสองข้างทาง แล้วมุ่งหน้าต่อไปยังทางขึ้นบันได 268 ขั้น เพื่อขึ้นสู่ **พระพุทธรูปเทียนถาน** ซึ่งประดิษฐานอยู่คู่กับวัดโป้หลินมาเป็นเวลาช้านาน มีความสูงเหนือระดับน้ำทะเล 371 เมตร องค์พระสร้างขึ้นจากการเชื่อมแผ่นทองสัมฤทธิ์ถึง 200 แผ่น หน้า 250 ตัน และสูง 34 เมตร รวมมูลค่าในการก่อสร้างกว่า 60

ล้านเหรียญฮ่องกง องค์พระนั่งอยู่บนฐานกลีบดอกบัว ยกพระหัตถ์ขวาและแบพระหัตถ์ซ้ายไว้บนตัก พระเนตรมองลงมาด้วยความเปี่ยมเมตตา



• หลังจากนั้น นำท่านเดินทางสู่ห้าง **CITYGATE OUTLET** ศูนย์การค้าในรูปแบบของ OUTLET MALL ที่มีขนาดใหญ่ที่สุดของฮ่องกง แหล่งช้อปปิ้งยอดนิยมของเหล่านักช้อปปิ้งและนักท่องเที่ยว โดยรวบรวมร้านค้า OUTLET ของเหล่าแบรนด์ดังทั้งหลายไว้อย่างครบครันกว่า 90 แบรนด์ อาทิเช่น MICHAEL KORS, COACH, FILA OUTLET, ADIDAS OUTLET, PUMA OUTLET, NIKE OUTLET, BALLY, GUESS, PANDORA, SWAROVSKI, KATE SPADE, BURBERRY และแบรนด์ดังระดับโลกอีกมากมาย โดยยกขบวนกันมาลดราคาสูงสุดถึง 70% ให้ท่านได้เลือกซื้ออย่างเต็มอิ่ม

*****อิสระอาหารกลางวัน-เย็น เพื่อให้ท่านช้อปปิ้งสินค้าได้อย่างจุใจ*****

*****กรุณาตรงต่อเวลานัดหมาย เพื่อเดินทางกลับสู่ที่พัก*****

 **ฮ่องกงพักที่ :: THE KOWLOON HOTEL โทร : (852) 2929 2888**

19-21 NATHAN ROAD, TSIMSHATSUI, KOWLOON, HONG KONG



วันที่สาม วัดเจ้าแม่ทับทิมทินหัว - วัดกวนไท - วัดเจ้าแม่กวนอิมยืมเงินสองห้า - วัดหวังต้าเซียน - ศูนย์รวมฮวงจุ้ยกังหันนำโชค วัดเขangkหมิว - ฮ่องกง - กรุงเทพฯ (สุวรรณภูมิ)



เช้า อัปเกรด! มือเข้าไม่จำเจ รับประทานอาหารเช้า ณ ห้องอาหารของโรงแรม (3)

• หลังจากนั้น นำท่านเดินทางสู่ **วัดเจ้าแม่ทับทิม ทินหัว (Tin Hau Temple)** ที่ย่าน เยาว มา เต้ (Yau Ma Tei Station) เป็นวัดเก่าแก่และสำคัญอีกวัดหนึ่งของฮ่องกง จุดเด่นของวัดเจ้าแม่ทับทิมทินหัว จะเป็นการจุดธูปเกลียวขนาดใหญ่สีแดงเพื่อขอพร โดยธูปจะติดนาน 7-8 วัน โดยจะมีถาดรองขี้เถ้าทองเหลืองอยู่ด้านล่าง นิยมมาสักการะ บูชาในเรื่องของการเดินทางให้ปลอดภัย



• จากนั้นนำท่านเดินทางสู่ **วัดกวนไท (Kwan Tai Temple) หรือ วัดเทพเจ้ากวนอู** ในเขต Sham Shui Po เป็นสถานที่ศักดิ์สิทธิ์อันเลื่องชื่อ ถือว่าเป็นวัดแห่งเดียวในเขตเกาลูน ที่สร้างขึ้นเพื่อบูชาเทพเจ้ากวนอู ซึ่งท่านเป็นเทพเจ้าแห่งความซื่อสัตย์ เปี่ยมไปด้วยคุณธรรม ผู้คนจึงมักมาขอพรท่านให้ช่วยจัดความอยู่ดีศรีธรรม และขอพรเรื่องธุรกิจ การงาน บริวาร เนื่องจากเทพเจ้ากวนอู เป็นเทพที่รักษาคำพูดด้วยชีวิต รักคุณธรรม ซื่อสัตย์ ช่วยปกป้องสิ่งเลวร้าย ภัยอันตรายต่าง ๆ ท่านจึงเป็นสัญลักษณ์แห่งความเข้มแข็งโดดเด่นเดี่ยว ไม่ครั้นคร้ามต่อศัตรู ฉะนั้นการมาบูชาขอพรท่าน จะช่วยเสริมดวงไม่ให้เปลืองพลังแก่ศัตรู ทำให้มีมิตรที่ซื่อสัตย์ คุ่มครองบริวาร ให้ก้าวหน้าและอยู่เย็นเป็นสุข ผู้ที่ประกอบอาชีพ ตำรวจ ทหาร และ นักการเมือง จึงมักจะนิยมบูชาเทพเจ้ากวนอู เป็นพิเศษ



• นำท่านเดินทางสู่ **วัดเจ้าแม่กวนอิมสองอำ (Kun Im Temple Hung Hom)** เป็นวัดเจ้าแม่กวนอิมที่มีชื่อเสียงอีกแห่งหนึ่งในฮ่องกงในการขอพรเจ้าแม่กวนอิมพระโพธิสัตว์แห่งความเมตตาให้ช่วยคุ้มครองปกป้องรักษา วัดเจ้าแม่กวนอิมที่ **Hung Hom หรือ 'Hung Hom Kwun Yum Temple'** เป็นวัดเก่าแก่ของฮ่องกงซึ่งสร้างขึ้นตั้งแต่ปี ค.ศ. 1873 ถึงแม้จะเป็นวัดขนาดเล็กที่ไม่ได้สวยงามมากมาย แต่ก็เป็นที่มาของไหว้ขอพรที่ชาวฮ่องกงนับถือมาก ในแทบทุกวันจะมีผู้คนมาบูชาขอพรกันแน่นวัด นอกจากสักการะขอพรแล้ว ยังมีพิธีชงอั้งเปาจากเจ้าแม่กวนอิมอีกด้วย



กลางวัน รับประทานอาหารกลางวัน เมนูซีฟู้ดสดๆ ณ ภัตตาคารหมู่บ้านชาวประมงลิยูนมูน (4)





- หลังจากนั้นนำท่านเดินทางไปสักการะขอพร **เทพเจ้าหวังต้าเซียน ณ วัดหวังต้าเซียน** อีกหนึ่งวัดดังของฮ่องกง วัดแห่งนี้มีเทพผู้ขึ้นชื่อและศักดิ์สิทธิ์ในการขอพรด้านสุขภาพพลานามัย โรคภัยไข้เจ็บ ทั้งสุขภาพของตัวเอง คนในครอบครัว และคนที่เรารัก ซึ่งท่านจะได้พบเห็นผู้คนมากมายนำรูปพร้อมกับเครื่องบูชาต่างๆ มาสักการะและแก้บนเป็นจำนวนมาก นอกจากนี้ยังมีอีกหนึ่งจุดสักการะที่เป็นที่นิยมสำหรับการขอพรในด้านความรัก คือ **เทพเจ้าหยกโหลวหรือเทพเจ้าด้ายแดง** ซึ่งมีอยู่ทั้งหมด 3 องค์ องค์กลางคือ องค์เทพอาวโโส ด้านซ้ายเป็นเทพเจ้าสาว ด้านขวาเป็นเทพเจ้าบ่าว โดยจะมีด้ายสีแดงเชื่อมทั้ง 3 องค์ไว้ สำหรับวิธีการไหว้ขอพรเทพเจ้าหยกโหลวนั้น ให้ท่านเริ่มทำนิ้วมือสำหรับสอดด้ายแดงตามป้ายกำกับบอกวิธีการที่ตั้งอยู่ ณ บริเวณจุดขอพร สิ่งที่สำคัญที่สุด คือ ห้ามปล่อยให้ด้ายหลุดมือเป็นอันขาดจนกว่าจะเสร็จพิธี



- หลังจากนั้น นำท่านเยี่ยมชม **ศูนย์รวมฮวงจุ้ยกังหันนำโชค** ดันตำรับงานดีไซน์แหวนเพชรกังหัน โดยซินแสที่ขึ้นชื่อของฮ่องกง และได้รับรางวัลอันดับยอดเยี่ยม



• หลังจากนั้น นำท่านเดินทางสู่ **วัดแขกหมีว หรือ วัดกัณฑ์ลม (Che Kung Temple)** หนึ่งในวัดดังของฮ่องกง ที่ประชาชนให้ความเลื่อมใสศรัทธามาเนิ่นนาน ด้านในศาลจะมีรูปปั้นสูงใหญ่ของท่านแขกซึ่งเป็นเทพประจำวัดแห่งนี้ เชื่อว่าองค์ท่านศักดิ์สิทธิ์ในการขอพรด้านโชคลาภ เสริมความเป็นสิริมงคล บัดเป่าเรื่องราวๆออกไป และวัดแห่งนี้ ยังเป็นสถานที่ที่นิยมสำหรับท่านที่ต้องการแก้ปีชงอีกด้วย โดยวิธีการไหว้ขอพรจากท่านแขกนั้น ท่านจะต้องเข้าไปยืนอยู่เบื้องหน้ารูปปั้นของท่าน แล้วอธิษฐานขอพรพร้อมกับมองหน้าท่านอย่างมุ่งมั่นตั้งใจ

จากนั้นให้ท่านทำพิธีหมูน "กัณฑ์แห่งโชคชะตา" หรือ "กัณฑ์นำโชค" เพื่อหมูนรับแต่สิ่งดีๆ ให้เข้ามาในชีวิต โดยความหมายของใบพัดทั้งสี่ มีดังนี้

- ใบที่ 1. เดินทางไปไหนมาไหนปลอดภัย
- ใบที่ 2. สุขภาพแข็งแรง อายุยืนยาว
- ใบที่ 3. โชคลาภ เงินทองไหลมาเทมา
- ใบที่ 4. คิดหวังสิ่งใดก็สมความปรารถนาทุกประการ

เมื่อหมูนกัณฑ์เสร็จแล้ว ให้ตีกลอง 3 ครั้ง เพื่อให้เป็นที่รับรู้ทั่วกันทั้งฟ้าดิน และให้พรนั้นสมดังประสงค์

***** กรุณาตรงต่อเวลานัดหมาย เพื่อเดินทางสู่สนามบิน*****

-  **18.55 น.** ออกเดินทางกลับโดย **สายการบิน Thai Airways** เที่ยวบินที่ **TG639**
บริการอาหารพร้อมเครื่องดื่มบนเครื่อง
-  **20.40 น.** ใช้เวลาในการเดินทาง **3 ชั่วโมง** ถึงท่าอากาศยานสุวรรณภูมิ **ผู้โดยสารขาเข้า ชั้น 2 โดยสวัสดิภาพ**

เวลาที่เที่ยวบินขากลับวันที่ 28-30 มี.ค. / ตลอดเดือนเมษายน 2568 **TG639 (19.05-20.45)**

-  **19.05 น.** ออกเดินทางกลับโดย **สายการบิน Thai Airways** เที่ยวบินที่ **TG639**
บริการอาหารพร้อมเครื่องดื่มบนเครื่อง
-  **20.45 น.** ใช้เวลาในการเดินทาง **3 ชั่วโมง** ถึงท่าอากาศยานสุวรรณภูมิ **ผู้โดยสารขาเข้า ชั้น 2 โดยสวัสดิภาพ**

รายการท่องเที่ยวนี้อาจเปลี่ยนแปลงหรือสลับกันได้ตามความเหมาะสม

ทั้งนี้ถือเป็นเอกสิทธิ์ของผู้จัด โดยยึดถือตามสภาพการณ์และประโยชน์ของท่านเป็นสำคัญ



อัตราค่าบริการนี้รวม



• ค่าตัวเครื่องบินไป-กลับพร้อมคณะขึ้นทัศนจากรตามรายการ (กรณีอยู่ต่อต้องเสียค่าเปลี่ยนแปลงหรือต้องซื้อตั๋วเดี่ยวทั้งนี้ขึ้นอยู่กับเงื่อนไขของสายการบิน)



• ค่าภาษีสนามบินไทย - ฮ่องกง



• ค่าน้ำหนักสัมภาระในการเดินทาง 20 กิโลกรัม / 1 ท่าน



• ค่าที่พักตามระบุในรายการพักห้องละ 2 ท่าน ตามโรงแรมที่ระบุหรือเทียบเท่า



• ค่าอาหารตามที่ระบุอยู่ในรายการ



• ค่ารถรับส่งตามสถานที่ท่องเที่ยวที่ระบุตามรายการ



• ค่าเข้าชมสถานที่ต่าง ๆ ที่ระบุอยู่ในรายการ



• ค่าประกันอุบัติเหตุระหว่างการเดินทางท่านละไม่เกิน 1,000,000 บาท (ค่ารักษาพยาบาล 500,000 บาท) ทั้งนี้ย่อมอยู่ในข้อจำกัดที่มีการตกลงไว้กับบริษัทประกันชีวิต



อัตราค่าบริการนี้ไม่รวม



• ค่าน้ำหนักของกระเป๋าเดินทางในกรณีที่เกิดขึ้นกว่าสายการบินกำหนด (สายการบินไทยแอร์เวย์ จำกัด น้ำหนักสัมภาระโหลดใต้ท้องเครื่อง 20 กิโลกรัมต่อท่าน ถือขึ้นเครื่องได้ไม่เกิน 7 กิโลกรัมต่อท่าน)



• ค่าภาษีน้ำมัน, ค่าภาษีสนามบินในกรณีที่สายการบินเรียกเก็บเพิ่มก่อนการเดินทาง



• ค่าอาหาร-เครื่องดื่มนอกเหนือจากรายการ



• ค่าใช้จ่ายส่วนตัวนอกเหนือจากรายการที่ระบุ เช่น ค่าโทรศัพท์ ค่าช้อปปิ้ง ค่าทิปพนักงานยกกระเป๋า พนักงานเสิร์ฟ ฯลฯ



• ค่าทำหนังสือเดินทางและค่าแจ้งเข้า-ออก คนต่างด้าวหรือเอกสารอื่นๆ ที่พึงใช้



• ค่าภาษีมูลค่าเพิ่ม 7% และค่าภาษีหัก ณ ที่จ่าย 3% (บวกราคาเพิ่มในกรณีที่ท่านต้องการใบกำกับภาษี VAT หรือออกใบเสร็จในนามบริษัท ห้างร้าน องค์กร ฯลฯ)



• ค่าธรรมเนียมมีคฤหาสน์ท้องถิ่นและคนขับรถ ท่านละ 1,500 บาท ชำระที่สนามบิน ณ วันเดินทาง เด็กและผู้ใหญ่จ่ายเท่ากัน (ยกเว้นเฉพาะเด็กทารก)



• ค่าทิปหัวหน้าทัวร์ตามสินน้ำใจของทุกท่าน (ไม่รวมในทิปไกด์ท้องถิ่นและคนขับรถนะคะ)



เอกสารที่ต้องใช้



- พาสปอร์ตไทยอายุการใช้งานเหลือมากกว่า 6 เดือน (หนังสือเดินทางต้องไม่มีรอยขีดเขียน เปียกน้ำ หรือประทับตราสัญลักษณ์อื่นใด นอกเหนือจากที่ทางราชการกำหนดลงในหนังสือเดินทางโดยเด็ดขาดเพราะจะส่งผลให้ท่านถูกปฏิเสธการเดินทางเข้า-ออกประเทศได้ทันที)

หากลูกค้าไม่สามารถเดินทางได้เนื่องจากถือพาสปอร์ตอายุต่ำกว่า 6 เดือนมา ณ วันเดินทาง บริษัทฯจะไม่รับผิดชอบใด ๆ ทั้งสิ้น



เงื่อนไขการยกเลิก



- ยกเลิกเดินทางก่อนการเดินทาง 45 วัน คืนค่าทัวร์ทั้งหมด
- ยกเลิกเดินทางก่อนการเดินทาง 30 วัน ยึดมัดจำ 100%
- ยกเลิกเดินทางก่อนการเดินทาง 20 วัน ขอสงวนสิทธิ์ในการคืนเงินค่าทัวร์ทั้งหมดในทุกกรณี

กรุ๊ปที่เดินทางช่วงวันหยุดนักขัตฤกษ์ วันหยุดยาวอื่น ๆ กรุ๊ปเหมาส่วนตัว และกรุ๊ปที่แจ้งปิดกรุ๊ปไปแล้ว

ทางบริษัทขอสงวนสิทธิ์ในการคืนเงินมัดจำ และ/หรือ ค่าทัวร์ทั้งหมด ไม่ว่ากรณีใด ๆ ทั้งสิ้น



กรณีคณะออกเดินทางได้



- คณะจองจำนวนผู้ใหญ่ 15 ท่านขึ้นไป ออกเดินทางได้ (มีหัวหน้าทัวร์)
- คณะจองจำนวนผู้ใหญ่ 10-14 ท่าน ออกเดินทางได้ (ไม่มีหัวหน้าทัวร์แต่มีไกด์คนไทย 100% รอรับที่สนามบินฮ่องกง)
- คณะจองจำนวนผู้ใหญ่ 1-9 ท่าน ไม่ออกเดินทาง



หมายเหตุ



- รายละเอียดด้านการเดินทางและราคาอาจมีการเปลี่ยนแปลงได้ตามความจำเป็น หรือเพื่อความเหมาะสม ที่พึงพอใจโดยมีต้องแจ้งให้ทราบล่วงหน้าทั้งนี้การขอสงวนสิทธิ์ดังกล่าวทางบริษัทจะยึดถือและคำนึงผลประโยชน์ ตลอดจนความปลอดภัยของท่านผู้ที่มีเกียรติ ซึ่งร่วมเดินทางเป็นสิ่งสำคัญ

***กรณีลูกค้าหลบหนีจากคณะทัวร์ ไม่ว่าจะในวันแรกที่เดินทางถึงสนามบินปลายทาง หรือไม่ร่วมเดินทางกลับ พร้อมคณะทัวร์ ทางบริษัทผู้จัดทัวร์และแลนด์ต่างประเทศมีความจำเป็นต้องส่งเอกสาร และหน้าพาสปอร์ตของท่าน ให้กับสำนักงานตรวจคนเข้าเมือง เพื่อร่วมดำเนินการตามกฎหมายของประเทศนั้น ๆ

ก่อนตัดสินใจจองทัวร์ ควรอ่านเงื่อนไขให้เข้าใจอย่างถี่ถ้วนเป็นทีพอใจแล้วจึงชำระค่ามัดจำ เพื่อประโยชน์ของตัวเอง



เงื่อนไขการให้บริการ



- สำรองที่นั่งพร้อมชำระค่ามัดจำท่านละ **10,000 บาท** หากยังไม่ชำระค่ามัดจำ บริษัทฯ จะถือว่าการจองของท่านไม่สมบูรณ์และขอสงวนสิทธิ์สำหรับผู้ที่ยังไม่มัดจำก่อน ****ส่วนที่เหลือชำระก่อนการเดินทาง 25 วัน****
- เที่ยวบิน ราคา และรายการท่องเที่ยว สามารถเปลี่ยนแปลงได้ตามความเหมาะสม โดยคำนึงถึงผลประโยชน์ของผู้ร่วมเดินทางเป็นสำคัญ
- อัตราบัตรโดยสารเครื่องบินระหว่างประเทศแบบหมู่คณะขึ้นประหยัด ไป-กลับพร้อมกัน เส้นทางกรุงเทพ-ฮ่องกง-กรุงเทพ ไม่สามารถระบุเลขที่นั่งได้เนื่องจากเป็นการสำรองที่นั่งแบบหมู่คณะ
- ตัวเครื่องบินเป็นตัวราคาพิเศษ กรณีที่ท่านไม่เดินทางพร้อมคณะ จะไม่สามารถนำมาเลื่อนวันเดินทางหรือคืนเงิน และไม่สามารถเปลี่ยนชื่อได้
- บริษัทฯ ขอสงวนสิทธิ์ที่จะไม่คืนค่าบริการใด ๆ ทั้งสิ้น กรณีที่สำนักงานตรวจคนเข้าเมืองทั้งที่ประเทศไทยและต่างประเทศ ปฏิเสธมิให้เดินทางออกหรือเข้าประเทศ
- บริษัทฯ จะไม่รับผิดชอบใด ๆ ทั้งสิ้น หากเกิดกรณีความล่าช้าจากสายการบิน, การประท้วง, การนัดหยุดงาน การก่อจลาจล ซึ่งอยู่นอกเหนือความรับผิดชอบของบริษัทฯ
- **บริษัทฯ ขอสงวนสิทธิ์ที่จะไม่คืนค่าบริการใด ๆ ทั้งสิ้น กรณีการท่องเที่ยวไม่เป็นไปตามความคาดหวัง อาทิเช่น สถานที่ท่องเที่ยวบางแห่งปิดให้บริการ หรือมีเหตุอันเนื่องมาจากสภาพอากาศ ภัยธรรมชาติ ฤดูกาล ซึ่งบริษัทฯ ไม่สามารถควบคุมได้ โดยจะคำนึงถึงความปลอดภัยของผู้เดินทางเป็นสำคัญ**
- บริษัทฯ จะไม่รับผิดชอบใด ๆ ทั้งสิ้น หากท่านใช้บริการของทางบริษัทฯ ไม่ครบ อาทิ ไม่เที่ยวบางรายการ ไม่ทานอาหารบางมื้อ เพราะค่าใช้จ่ายทุกอย่างทางบริษัทฯ ได้ชำระค่าใช้จ่ายให้กับตัวแทนต่างประเทศแบบเหมาจ่ายขาดก่อนการเดินทางเรียบร้อยแล้ว
- *****กรณีลูกค้าไม่ร่วมเดินทางตามโปรแกรมทัวร์ จะมีค่าใช้จ่ายในการแยกตัวออกจากกรุ๊ปตามที่ทางแลนด์กำหนด ซึ่งเมื่อลูกค้าชำระเงินค่าทัวร์เข้ามาแล้ว บริษัทฯ ถือว่าลูกค้าได้ศึกษารายละเอียดโปรแกรมทัวร์อย่างถี่ถ้วน และยอมรับเงื่อนไขการให้บริการเป็นที่เรียบร้อยแล้ว**
- บริษัทฯ จะไม่รับผิดชอบใด ๆ ทั้งสิ้น หากเกิดกรณีสิ่งของสูญหายจากการโจรกรรมหรือเกิดอุบัติเหตุอันเกิดจากความประมาทของนักท่องเที่ยวเอง
- บริษัทฯ จะไม่รับผิดชอบใด ๆ ทั้งสิ้น กรณีที่กระเป๋าดำเนินทางสูญหายหรือชำรุดอันเนื่องมาจากสายการบิน
- เมื่อท่านตกลงชำระค่าบริการทัวร์ไม่ว่าทั้งหมดหรือบางส่วนผ่านตัวแทนของบริษัทฯ หรือชำระโดยตรงกับทางบริษัทฯ บริษัทฯ จะถือว่าท่านได้ยอมรับในเงื่อนไขข้อตกลงต่าง ๆ ที่ได้ระบุไว้ข้างต้นนี้ทั้งหมดแล้ว



สอบถาม
จองทัวร์

ติดต่อสอบถาม และจองทัวร์ได้ที่ **Tour Express Center**
Tel : 02-379-1988 (อัตโนมัติ) Hotline : 081-933-0700

081-148-3928 (คุณทอง)	095-382-5185 (คุณก๊วก)	081-955-5974 (คุณหญิง)
099-615-3373 (คุณโอ)	061-415-4938 (คุณแอมมี)	096-293-9919 (คุณหมวย)
089-524-4425 (คุณวิน)		

LINE

ADD LINE
CLICK!